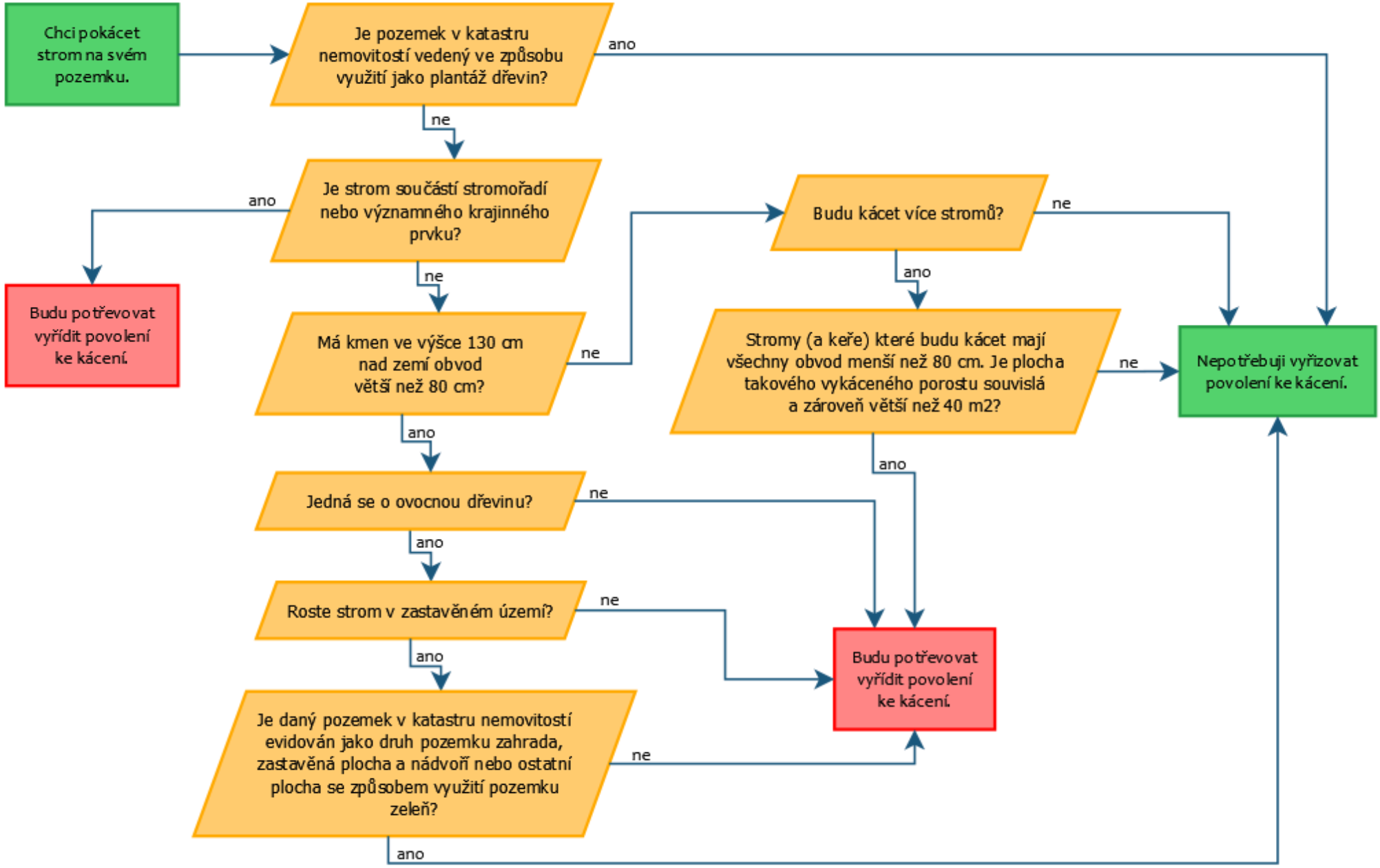
Chci pokácet strom na svém pozemku.
Je pozemek v katastru nemovitostí vedený ve způsobu využití jako plantáž dřevin?
ano
ne
Je strom součástí stromořadí nebo významného krajinného prvku?
ano
Budu potřevovat vyřídit povolení ke kácení.
ne
Má kmen ve výšce 130 cm nad zemí obvod větší než 80 cm?
ne
Budu kácet více stromů?
ne
ano
Stromy (a keře) které budu kácet mají všechny obvod menší než 80 cm. Je plocha takového vykáceného porostu souvislá a zároveň větší než 40 m2?
ne
Nepotřebuji vyřizovat povolení ke kácení.
ano
ano
Jedná se o ovocnou dřevinu?
ne
ano
Roste strom v zastavěném území?
ne
ano
Budu potřevovat vyřídit povolení ke kácení.
Je daný pozemek v katastru nemovitostí evidován jako druh pozemku zahrada, zastavěná plocha a nádvoří nebo ostatní plocha se způsobem využití pozemku zeleň?
ne
ano